

# 飯南町内を運行する公共交通

飯南町内には、生活路線バス(町営バス)と備北交通が運行する路線バス、飯南町デマンドバス、民間タクシーなどの公共交通があり、通院や通学および買い物など、町民の暮らしや来訪者の移動を支える大切な交通手段となっています。

## 生活路線バス

おトクな定期券が  
便利です!



毎日利用すれば  
1ヶ月6,000円もお得!

運賃(1乗車)	町内	町外
大人	200円	400円
高校生	100円	200円
中学生以下	無料	

定期券	定期券				
	大人	1ヶ月券	2ヶ月券	3ヶ月券	12ヶ月券
町内運賃	大人	6,000円	9,000円	12,000円	48,000円
	高校生	3,000円	4,500円	6,000円	24,000円
町外運賃	大人	12,000円	18,000円	24,000円	96,000円
	高校生	6,000円	9,000円	12,000円	48,000円

※障がい者手帳等をお持ちの方・高校生は半額、中学生以下は無料です。  
※回数券は、役場・支所・事業所のみで販売しています。

※1ヶ月定期券を購入し、生活路線バスを往復400円×30日利用した場合

## 飯南町デマンドバス

おトクな定期券・回数券もあります!

飯南町デマンドバスは1乗車300円です!

生活路線バスとの乗り継ぎ利用の場合は200円割引します!

回数券(11枚)	
大人	3,000円
高校生	1,500円

定期券	定期券			
	大人	1ヶ月券	2ヶ月券	3ヶ月券
町内運賃	大人	9,000円	13,500円	18,000円
	高校生	4,500円	6,750円	9,000円
町外運賃	大人	15,000円	22,500円	30,000円
	高校生	7,500円	11,250円	15,000円

※障がい者手帳等をお持ちの方・高校生は半額、中学生以下は無料です。  
※回数券は、役場・支所・事業所のみで販売しています。



## 備北交通

三次市への移動に便利です!

備北交通は「赤名⇄三次間」を運行します。

備北交通(株) 三次営業所 ☎0824-63-1777

## 民間タクシー

町内では2社のタクシー会社が運行を行っています。民間タクシーも大切な公共交通です。ぜひご利用ください。

(有)赤来交通 ☎76-2065 24時間営業(電話受付22:00まで)  
タクシー ☎72-0003 (とんぼら総合開発) 営業時間 7:00~22:00

# 飯南町生活路線バス時刻表

令和8年4月1日改正

お問合せ先  
飯南町住民課 ☎0854-76-2213

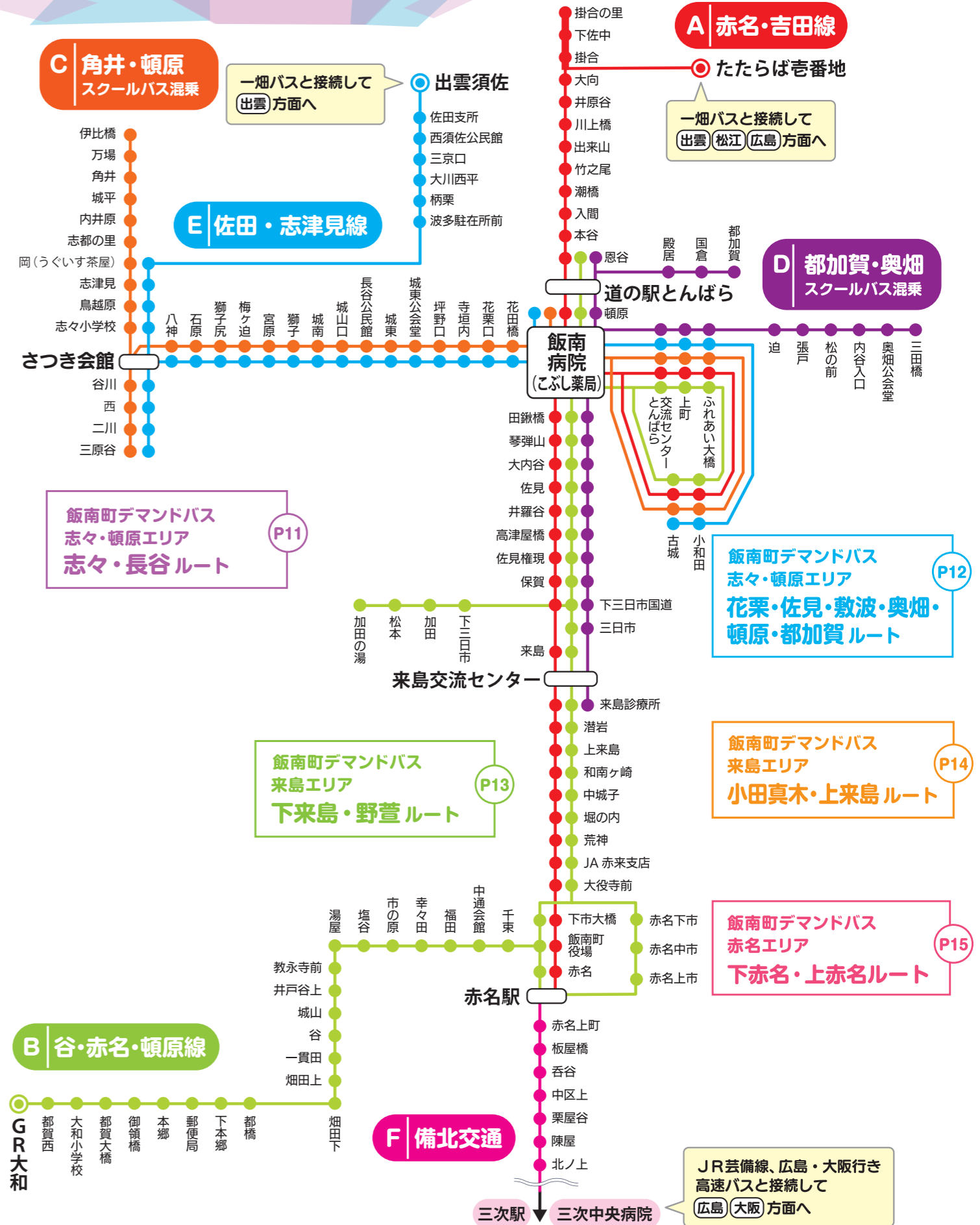

# 上り 頓原→来島→赤名

A F 全日運行(土・日・祝日も運行)  
B C D E 平日のみ運行(土・日・祝日は運休)

A … 赤名・吉田線(p.5~6)    B … 谷・赤名・頓原線(p.9)    C … 角井・頓原(p.8) ※スクールバス混乗  
D … 都加賀・奥畑(p.8) ※スクールバス混乗    E … 佐田・志津見線(p.7)    F … 備北交通 路線バス(赤名線)

運行コード	-	219	14	-	-	-	-	219	1171	1170	運行コード	1201	219	-	14	-	1170	1171	1201	219	運行コード
区分	備北交通	町営バス①	町営バス②	備北交通	スクール混	スクール混	スクール混	町営バス③	町営バス④	町営バス⑤	区分	町営バス⑥	町営バス⑦	備北交通	町営バス⑧	備北交通	町営バス⑨	町営バス⑩	町営バス⑪	町営バス⑫	区分
対応する時刻表					C①	C②	D①		E③	A⑤	対応する時刻表	A⑥	B	F	B	F	A⑦	E④	A⑧	B	対応する時刻表
路線	F	B	B	F	C	C	D	B	E	A	路線	A	B	F	B	F	A	E	A	B	路線
始発地等	-	-	-	-	角井 7:26 さつき会館 7:38	三原谷 7:30 さつき会館 7:38	都加賀 7:29 三田橋 7:49	愚谷 8:30	出雲須佐 8:43 さつき会館 9:23	たたらば香番地 9:45 掛合の里 9:58	始発地等	たたらば香番地 11:22 掛合の里 11:35	-	-	-	-	たたらば香番地 16:30 掛合の里 16:43	出雲須佐 17:17 さつき会館 17:57	たたらば香番地 18:05 掛合の里 18:17	-	始発地等
道の駅とんぼら (Aは国道沿い)			7:20					8:35		10:19	道の駅とんぼら (Aは国道沿い)	11:56	13:31				17:04		18:35	18:45	道の駅とんぼら (Aは国道沿い)
頓原			7:22				8:05	8:36		10:22	頓原	11:59	13:33				17:07		18:38	18:48	頓原
飯南病院(こぶし薬局)					7:59	7:59	8:06		9:58	10:24	飯南病院(こぶし薬局)	12:01					17:09	18:32	18:40		飯南病院(こぶし薬局)
頓原					8:00	8:00					頓原							18:33			頓原
交流センターとんぼら			7:25					8:39	10:00		交流センターとんぼら		13:36				17:11			18:51	交流センターとんぼら
上町			7:26					8:40	10:01		上町		13:37				17:12			18:52	上町
ふれあい大橋			7:27					8:41	10:02		ふれあい大橋		13:38				17:13			18:53	ふれあい大橋
小和田			7:28					8:43	10:03		小和田		13:39				17:14			18:55	小和田
古城			7:29					8:44	10:04		古城		13:40				17:15			18:56	古城
頓原											頓原										頓原
飯南病院(こぶし薬局)			7:31					8:46			飯南病院(こぶし薬局)		13:42							18:57	飯南病院(こぶし薬局)
田鍛橋			7:32				8:07	8:47		10:26	田鍛橋	12:03	13:43				17:18		18:42	18:58	田鍛橋
琴弾山			7:33				8:08	8:48		10:27	琴弾山	12:04	13:44				17:19		18:43	18:59	琴弾山
大内谷			7:34				8:09	8:49		10:28	大内谷	12:05	13:45				17:20		18:44	19:00	大内谷
佐見			7:35				8:10	8:50		10:29	佐見	12:06	13:46				17:21		18:45	19:01	佐見
井羅谷			7:36				8:11	8:51		10:30	井羅谷	12:07	13:47				17:22		18:46	19:02	井羅谷
高津屋橋			7:37				8:12	8:52		10:31	高津屋橋	12:08	13:48				17:23		18:47	19:03	高津屋橋
佐見権現			7:38				8:13	8:53		10:32	佐見権現	12:09	13:49				17:24		18:48	19:04	佐見権現
保賀			7:39				8:14	8:54		10:33	保賀	12:10	13:50				17:25		18:49	19:05	保賀
下三日市国道			7:40				8:15	8:55		10:34	下三日市国道	12:11	13:51				17:26		18:50	19:06	下三日市国道
下三日市			7:40								下三日市		13:51								下三日市
加田			7:41								加田		13:52								加田
松本			7:42								松本		13:53								松本
加田の湯			7:43								加田の湯		13:54								加田の湯
三日市			7:47				8:16	8:56			三日市		13:58							19:07	三日市
来島										10:36	来島	12:13					17:28		18:52		来島
来島交流センター			7:49				8:17	8:57		10:38	来島交流センター	12:15	14:00				17:30		18:54	19:08	来島交流センター
来島診療所			7:50				8:18	8:58		10:40	来島診療所	12:17	14:01				17:32		18:56	19:09	来島診療所
潜岩			7:51					8:59		10:41	潜岩	12:18	14:02				17:33		18:57	19:10	潜岩
上来島			7:52					9:00		10:42	上来島	12:19	14:03				17:34		18:58	19:11	上来島
和南ヶ崎			7:53					9:01		10:43	和南ヶ崎	12:20	14:04				17:35		18:59	19:12	和南ヶ崎
中城子			7:54					9:02		10:44	中城子	12:21	14:05				17:36		19:00	19:13	中城子
堀の内			7:55					9:03		10:45	堀の内	12:22	14:06				17:37		19:01	19:14	堀の内
荒神			7:56					9:04		10:46	荒神	12:23	14:07				17:38		19:02	19:15	荒神
JA赤来支店			7:56					9:04		10:46	JA赤来支店	12:23	14:07				17:38		19:02	19:15	JA赤来支店
大役寺前			7:57					9:05		10:47	大役寺前	12:24	14:08				17:40		19:03	19:16	大役寺前
下市大橋			7:58							10:48	下市大橋	12:25					17:41		19:04		下市大橋
赤名下市								9:06			赤名下市		14:09							19:17	赤名下市
赤名中市								9:07			赤名中市		14:10							19:18	赤名中市
赤名上市(町営バス)								9:07			赤名上市(町営バス)		14:10							19:18	赤名上市(町営バス)
飯南町役場										10:49	飯南町役場	12:26					17:42		19:06		飯南町役場
赤名駅	6:40	6:44	8:00	8:10				9:08		10:50	赤名駅	12:27	14:11	14:30	17:15	17:25	17:45		19:09	19:19	赤名駅
赤名		6:45						9:10			赤名		14:12		17:16					19:20	赤名
飯南町役場		6:48						9:11			飯南町役場		14:14		17:18					19:23	飯南町役場
終着地等	ゆめランド布野 7:05 (乗り継ぎ) 三次中央病院 7:39	畑田下 7:03 GR大和 7:10	-	三次駅 8:58 三次中央病院 9:07	-	-	-	-	-	-	終着地等	-	畑田下 14:29 GR大和 14:45	三次駅 15:18 三次中央病院 15:27	畑田下 17:33 GR大和 17:48	ゆめランド布野 17:50	-	-	-	畑田下 19:38 GR大和 19:53	終着地等
対応する時刻表		B①									対応する時刻表		B②		B③					B④	対応する時刻表

注) 備北交通のダイヤは平日ダイヤを記載しています。土日・祝日はダイヤが異なりますので備北交通「バスまっぷ」でご確認ください。

# 下り 赤名→来島→頓原

**A F** 全日運行(土・日・祝日も運行)  
**B C D E** 平日のみ運行(土・日・祝日は運休)

**A** … 赤名・吉田線(p.5~6)    **B** … 谷・赤名・頓原線(p.9)    **C** … 角井・頓原(p.8) ※スクールバス混乗  
**D** … 都加賀・奥畑(p.8) ※スクールバス混乗    **E** … 佐田・志津見線(p.7)    **F** … 備北交通 路線バス(赤名線)

運行コード	1171	1170	219	-	14	1201	14	-	1170	運行コード	219	1171	1201	-	219	-	14	14	運行コード
区分	町営バス①	町営バス②	町営バス③	備北交通	町営バス④	町営バス⑤	町営バス⑥	備北交通	町営バス⑦	区分	町営バス⑧	町営バス⑨	町営バス⑩	備北交通	町営バス⑪	備北交通	町営バス⑫	町営バス⑬	区分
対応する時刻表	B⑤			F	B	A	B	F	A	対応する時刻表	B⑥	E	A	F	B	F	B⑦	B⑧	対応する時刻表
路線	E	A	B	F	B	A	B	F	A	路線	B	E	A	F	B	F	B	B	路線
始発地等	-	-	GR大和 7:15 畑田下 7:30	ゆめランド布野 7:26	-	-	-	三次中央病院 12:00 三次駅 12:09	-	始発地等	GR大和 14:50 畑田下 14:57	-	-	三次中央病院 16:08 三次駅 16:17	-	三次中央病院 17:32 《乗り継ぎ》 ゆめランド布野 18:06	GR大和 18:15 畑田下 18:22	-	始発地等
飯南町役場			7:46	↓			11:20	↓		飯南町役場	15:12			↓	17:35	↓	18:38	18:50	飯南町役場
赤名			7:47	↓	8:04		11:22	↓		赤名	15:13			↓	17:36	↓	18:40	18:52	赤名
赤名駅		7:23	7:48	7:52	8:05	9:38	11:23	12:57	13:20	赤名駅	15:14		16:10	17:05	17:37	18:32	18:41	18:53	赤名駅
飯南町役場		7:26	↓	↓	↓	9:39	↓	↓	13:23	飯南町役場	↓		16:13	↓	↓	↓	↓	↓	飯南町役場
赤名上市(町営バス)		↓	7:50		8:07	↓	11:24		↓	赤名上市(町営バス)	15:16		↓	↓	17:39			18:54	赤名上市(町営バス)
赤名中市		↓	7:50		8:07	↓	11:24		↓	赤名中市	15:16		↓	↓	17:39			18:54	赤名中市
赤名下市		↓	7:51		8:08	↓	11:25		↓	赤名下市	15:17		↓	↓	17:40			18:55	赤名下市
下市大橋		7:28	↓		↓	9:40	↓		13:25	下市大橋	↓		16:15	↓	↓			↓	下市大橋
大役寺前		7:29	7:52		8:09	9:41	11:26		13:26	大役寺前	15:18		16:16		17:41			18:56	大役寺前
JA赤来支店		7:30	7:53		8:10	9:42	11:27		13:27	JA赤来支店	15:19		16:17		17:42			18:57	JA赤来支店
荒神		7:30	7:53		8:10	9:42	11:28		13:27	荒神	15:20		16:17		17:42			18:58	荒神
堀の内		7:31	7:54		8:11	9:43	11:29		13:28	堀の内	15:21		16:18		17:43			18:59	堀の内
中城子		7:32	7:55		8:12	9:44	11:30		13:29	中城子	15:22		16:19		17:44			19:00	中城子
和南ヶ崎		7:33	7:56		8:13	9:45	11:31		13:30	和南ヶ崎	15:23		16:20		17:45			19:01	和南ヶ崎
上来島		7:34	7:57		8:14	9:46	11:32		13:31	上来島	15:24		16:21		17:46			19:02	上来島
潜岩		7:35	7:58		8:15	9:47	11:33		13:32	潜岩	15:25		16:22		17:47			19:03	潜岩
来島診療所		7:36	7:59		8:16	9:48	11:34		13:33	来島診療所	15:26		16:23		17:48			19:04	来島診療所
来島交流センター		7:38	8:00		8:17	9:50	11:35		13:35	来島交流センター	15:27		16:25		17:49			19:05	来島交流センター
来島		7:40	↓	↓	↓	9:52	↓	↓	13:37	来島	↓		16:27	↓	↓			↓	来島
三日市		↓	8:01		8:18	↓	11:36		↓	三日市	15:28		↓	↓	17:50			19:06	三日市
下三日市		↓	↓		8:18	↓	↓		↓	下三日市	15:28		↓	↓	17:50			↓	下三日市
加田		↓	↓		8:21	↓	↓		↓	加田	15:29		↓	↓	17:52			↓	加田
松本		↓	↓		8:22	↓	↓		↓	松本	15:30		↓	↓	17:53			↓	松本
加田の湯		↓	↓		8:23	↓	↓		↓	加田の湯	15:31		↓	↓	17:54			↓	加田の湯
下三日市国道		7:42	8:02		8:26	9:54	11:37		13:39	下三日市国道	15:32		16:29		17:57			19:07	下三日市国道
保賀		7:43	8:03		8:27	9:55	11:38		13:40	保賀	15:33		16:30		17:58			19:08	保賀
佐見権現		7:44	8:04		8:28	9:56	11:39		13:41	佐見権現	15:34		16:31		17:59			19:09	佐見権現
高津屋橋		7:45	8:05		8:29	9:57	11:40		13:42	高津屋橋	15:35		16:32		18:00			19:10	高津屋橋
井羅谷		7:46	8:06		8:30	9:58	11:41		13:43	井羅谷	15:36		16:33		18:01			19:11	井羅谷
佐見		7:47	8:07		8:31	9:59	11:42		13:44	佐見	15:37		16:34		18:02			19:12	佐見
大内谷		7:48	8:08		8:32	10:00	11:43		13:45	大内谷	15:38		16:35		18:03			19:13	大内谷
琴弾山		7:49	8:09		8:33	10:01	11:44		13:46	琴弾山	15:39		16:36		18:04			19:14	琴弾山
田鍬橋		7:51	8:10		8:34	10:03	11:45		13:48	田鍬橋	15:40		16:38		18:05			19:15	田鍬橋
頓原	7:15	↓	↓	↓	↓	↓	↓	↓	↓	頓原	↓	15:51	↓	↓	↓			↓	頓原
飯南病院(こぶし薬局)	7:16	7:53	8:11		8:35	10:05	11:46		13:50	飯南病院(こぶし薬局)	15:42	15:52	16:40		18:06			19:17	飯南病院(こぶし薬局)
頓原	↓	7:55	↓		↓	10:07	↓		13:52	頓原	↓	↓	16:42	↓	↓			↓	頓原
古城		↓	8:15		↓	↓	11:50		↓	古城	15:44	15:53	↓	↓	18:08			19:19	古城
小和田		↓	8:16		↓	↓	11:51		↓	小和田	15:45	15:54	↓	↓	18:09			19:20	小和田
ふれあい大橋		↓	8:17		↓	↓	11:52		↓	ふれあい大橋	15:46	15:55	↓	↓	18:10			19:21	ふれあい大橋
上町		↓	8:18		↓	↓	11:53		↓	上町	15:47	15:56	↓	↓	18:11			19:22	上町
交流センターとんぼら		↓	8:19		↓	↓	11:54		↓	交流センターとんぼら	15:48	15:57	↓	↓	18:12			19:23	交流センターとんぼら
頓原		↓	8:20		↓	↓	11:55		↓	頓原	15:49	↓	↓	↓	18:13			19:24	頓原
道の駅とんぼら (Aは国道沿い)	↓	7:57	8:22		↓	10:09	11:57		13:54	道の駅とんぼら (Aは国道沿い)	15:52	↓	16:44	↓	18:15			19:26	道の駅とんぼら (Aは国道沿い)
終着地等	さつき会館 7:50 出雲須佐 8:30	掛合の里 8:20 たたらば吉番地 8:33			掛合の里 10:32 たたらば吉番地 10:45				掛合の里 14:17 たたらば吉番地 14:30	終着地等		さつき会館 16:33 出雲須佐 17:13	掛合の里 17:07 たたらば吉番地 17:20						終着地等
対応する時刻表	E①	A①			A②				A③	対応する時刻表		E②	A④						対応する時刻表

注) 備北交通のダイヤは平日ダイヤを記載しています。土日・祝日はダイヤが異なりますので備北交通「バスまっぷ」でご確認ください。

**A 赤名・吉田線** 行きの利用

赤名⇒来島⇒頓原⇒たたらば舌番地

バス停名	①	②	③	④
赤名駅	7:23	9:38	13:20	16:10
飯南町役場	7:26	9:39	13:23	16:13
下市大橋	7:28	9:40	13:25	16:15
大役寺前	7:29	9:41	13:26	16:16
JA赤来支店	7:30	9:42	13:27	16:17
荒神	7:30	9:42	13:27	16:17
堀の内	7:31	9:43	13:28	16:18
中城子	7:32	9:44	13:29	16:19
和南ヶ崎	7:33	9:45	13:30	16:20
上来島	7:34	9:46	13:31	16:21
潜岩	7:35	9:47	13:32	16:22
来島診療所	7:36	9:48	13:33	16:23
来島交流センター	7:38	9:50	13:35	16:25
来島	7:40	9:52	13:37	16:27
下三日市国道	7:42	9:54	13:39	16:29
保賀	7:43	9:55	13:40	16:30
佐見権現	7:44	9:56	13:41	16:31
高津屋橋	7:45	9:57	13:42	16:32
井羅谷	7:46	9:58	13:43	16:33
佐見	7:47	9:59	13:44	16:34
大内谷	7:48	10:00	13:45	16:35
琴弾山	7:49	10:01	13:46	16:36
田鍬橋	7:51	10:03	13:48	16:38
飯南病院	7:53	10:05	13:50	16:40
頓原	7:55	10:07	13:52	16:42
道の駅とんぼら	7:57	10:09	13:54	16:44
恩谷	8:02	10:14	13:59	16:49
本谷	8:05	10:17	14:02	16:52
入間	8:06	10:18	14:03	16:53
潮橋	8:07	10:19	14:04	16:54
竹之尾	8:08	10:20	14:05	16:55
出来山	8:11	10:23	14:08	16:58
川上橋	8:13	10:25	14:10	17:00
井原谷	8:14	10:26	14:11	17:01
大向	8:15	10:27	14:12	17:02
掛合	8:17	10:29	14:14	17:04
下佐中	8:19	10:31	14:16	17:06
掛合の里	8:20	10:32	14:17	17:07
たたらば舌番地	8:33	10:45	14:30	17:20

高速バスへの乗り継ぎ

広島方面に行くには				
たたらば舌番地	8:43	11:18	14:48	17:48
広島バスセンター	11:02	13:37	17:07	20:07
広島駅新幹線口	11:14	13:49	17:19	20:19

松江方面に行くには				
たたらば舌番地	-	-	14:41	18:41
JR松江駅	-	-	15:36	19:36

出雲方面に行くには				
たたらば舌番地	9:34	10:54	-	17:59
JR出雲市駅	10:22	11:42	-	18:47

運賃について

	町内 (市内)	町外 (市外)
○大人(15歳以上)	200円	400円
○高校生	100円	200円
○中学生以下	無料	

注1) 障がい者手帳等を所持する方および、その介助者の方は半額です。

※次の手帳等をお持ちの方は運賃が半額となります。

- ・各種障がい者手帳
- ・障がい福祉サービス受給者証等
- ・小児慢性特定疾患医療受給者証
- ・特定疾患医療受給者証
- ・戦傷病者手帳

注2) 町内(市内)とは飯南町内・雲南市内での利用をいう。

町外(市外)とは飯南町外・雲南市外をいう。

※町外(市外)は飯南町・雲南市をまたぐ利用の場合をいう。

★赤名・吉田線では

「恩谷」から「たたらば舌番地」までが雲南市となります。

雲南市民バスへの乗り継ぎ(平日のみ)

三刀屋方面に行くには		
掛合の里	9:25	11:10
	↓	↓
三刀屋バスセンター	9:41	11:26

バスで広島・松江・出雲方面へお出かけの際は、赤名・吉田線から高速バスへの乗継利用が便利です！



**A 赤名・吉田線** 帰りの利用

高速バスからの乗り継ぎ

広島方面から帰るには				
広島駅新幹線口	7:00	8:20	13:40	15:25
広島バスセンター	7:15	8:35	13:55	15:40
たたらば舌番地	9:34	10:54	16:14	17:59

松江方面から帰るには				
JR松江駅	-	-	12:00	16:00
たたらば舌番地	-	-	12:55	16:55

出雲方面から帰るには				
JR出雲市駅	7:55	10:30	15:30	17:00
たたらば舌番地	8:43	11:18	16:18	17:48

たたらば舌番地⇒頓原⇒来島⇒赤名

バス停名	⑤	⑥	⑦	⑧
たたらば舌番地	9:45	11:22	16:30	18:05
掛合の里	9:58	11:35	16:43	18:17
下佐中	9:59	11:36	16:44	18:18
掛合	10:00	11:37	16:45	18:19
大向	10:02	11:39	16:47	18:21
井原谷	10:03	11:40	16:48	18:22
川上橋	10:04	11:41	16:49	18:23
出来山	10:06	11:43	16:51	18:24
竹之尾	10:09	11:46	16:54	18:25
潮橋	10:10	11:47	16:55	18:26
入間	10:11	11:48	16:56	18:27
本谷	10:12	11:49	16:57	18:28
恩谷	10:15	11:52	17:00	18:31
道の駅とんぼら	10:19	11:56	17:04	18:35
頓原	10:22	11:59	17:07	18:38
飯南病院	10:24	12:01	17:09	18:40
交流センターとんぼら			17:11	
上町			17:12	
ふれあい大橋			17:13	
小和田			17:14	
古城			17:15	
田鍬橋	10:26	12:03	17:18	18:42
琴弾山	10:27	12:04	17:19	18:43
大内谷	10:28	12:05	17:20	18:44
佐見	10:29	12:06	17:21	18:45
井羅谷	10:30	12:07	17:22	18:46
高津屋橋	10:31	12:08	17:23	18:47
佐見権現	10:32	12:09	17:24	18:48
保賀	10:33	12:10	17:25	18:49
下三日市国道	10:34	12:11	17:26	18:50
来島	10:36	12:13	17:28	18:52
来島交流センター	10:38	12:15	17:30	18:54
来島診療所	10:40	12:17	17:32	18:56
潜岩	10:41	12:18	17:33	18:57
上来島	10:42	12:19	17:34	18:58
和南ヶ崎	10:43	12:20	17:35	18:59
中城子	10:44	12:21	17:36	19:00
堀の内	10:45	12:22	17:37	19:01
荒神	10:46	12:23	17:38	19:02
JA赤来支店	10:46	12:23	17:38	19:02
大役寺前	10:47	12:24	17:40	19:03
下市大橋	10:48	12:25	17:41	19:04
飯南町役場	10:49	12:26	17:42	19:06
赤名駅	10:50	12:27	17:45	19:09

雲南市民バスへの乗り継ぎ(平日のみ)

三刀屋方面から帰るには		
三刀屋バスセンター	13:44	17:45
	↓	↓
掛合の里	14:00	18:01

赤名・吉田線は「いーにゃん」の顔が目印になっています！



**E 佐田・志津見線**

★佐田・志津見線では「波多駐在所前」から「出雲須佐」の区間が出雲市となります。

**頓原⇒志津見⇒出雲須佐**

バス停名	①	②
頓原	7:15	15:51
飯南病院(こぶし薬局)	7:16	15:52
古城		15:53
小和田		15:54
ふれあい大橋		15:55
上町		15:56
交流センターとんぼら		15:57
花田橋	7:17	16:00
花栗口	7:18	16:01
寺垣内	7:19	16:02
坪野口	7:20	16:03
城東公会堂	7:21	16:04
城東	7:23	16:06
長谷公民館	7:24	16:07
城山口	7:25	16:08
城南	7:26	16:09
獅子	7:28	16:11
宮原	7:29	16:12
梅ヶ迫	7:31	16:14
獅子尻	7:33	16:16
石原	7:35	16:18
八神	7:36	16:19
谷川	7:38	16:21
西	7:39	16:22
二川	7:41	16:24
三原谷	7:43	16:26
さつき会館	7:50	16:33
志々小学校	7:51	16:34
鳥越原	7:53	16:36
志津見	7:55	16:38
岡(うぐいす茶屋)	7:56	16:39
波多駐在所前	8:06	16:49
柄栗	8:10	16:53
大川西平	8:14	16:57
三京口	8:17	17:00
西須佐公民館	8:22	17:05
佐田支所	8:29	17:12
出雲須佐	8:30	17:13

一畑バス須佐線への乗り継ぎ

出雲市方面に行くには		
出雲須佐	8:40	17:35
島根大学病院	9:12	↓
JR出雲市駅	9:20	18:10

一畑バス須佐線からの乗り継ぎ

出雲市方面から帰るには		
島根大学病院	7:34	16:21
JR出雲市駅	7:45	16:32
島根大学病院	↓	↓
出雲須佐	8:20	17:07

**出雲須佐⇒志津見⇒頓原**

バス停名	③	④
出雲須佐	8:43	17:17
佐田支所	8:44	17:18
西須佐公民館	8:51	17:25
三京口	8:56	17:30
大川西平	9:00	17:34
柄栗	9:03	17:37
波多駐在所前	9:07	17:41
岡(うぐいす茶屋)	9:17	17:51
志津見	9:18	17:52
鳥越原	9:20	17:54
志々小学校	9:22	17:56
さつき会館	9:23	17:57
谷川	9:24	17:58
西	9:25	17:59
二川	9:27	18:01
三原谷	9:29	18:03
八神	9:38	18:12
石原	9:39	18:13
獅子尻	9:41	18:15
梅ヶ迫	9:43	18:17
宮原	9:45	18:19
獅子	9:46	18:20
城南	9:48	18:22
城山口	9:49	18:23
長谷公民館	9:50	18:24
城東	9:51	18:25
城東公会堂	9:52	18:26
坪野口	9:53	18:27
寺垣内	9:54	18:28
花栗口	9:55	18:29
花田橋	9:57	18:31
飯南病院(こぶし薬局)	9:58	18:32
頓原	↓	18:33
交流センターとんぼら	10:00	-
上町	10:01	-
ふれあい大橋	10:02	-
小和田	10:03	-
古城	10:04	-

運賃について

	町内 (市内)	町外 (市外)
○大人(15歳以上)	200円	400円
○高校生	100円	200円
○中学生以下	無料	

注1) 障がい者手帳等を所持する方および、その介助者の方は半額です。(詳細は5頁を参照)

注2) 町内(市内)とは飯南町内・雲南市内での利用をいう。

町外(市外)とは飯南町外・雲南市外をいう。

※町外(市外)は飯南町・雲南市をまたぐ利用の場合をいう。

**C 角井・頓原**  
スクールバス混乗

角井⇒頓原

バス停名	①	②
伊比橋	7:22	-
万場	7:24	-
角井	7:26	-
城平	7:27	-
内井原	7:28	-
志都の里	7:31	-
岡(うぐいす茶屋)	7:32	-
志津見	7:33	-
鳥越原	7:35	-
三原谷		7:30
二川		7:32
西		7:34
谷川		7:35
志々小学校	7:37	7:37
さつき会館	7:38	7:38
八神	7:39	7:39
石原	7:40	7:40
獅子尻	7:42	7:42
梅ヶ迫	7:44	7:44
宮原	7:46	7:46
獅子	7:47	7:47
城南	7:49	7:49
城山口	7:50	7:50
長谷公民館	7:51	7:51
城東	7:52	7:52
城東公会堂	7:54	7:54
坪野口	7:55	7:55
寺垣内	7:56	7:56
花栗口	7:57	7:57
花田橋	7:57	7:58
飯南病院(こぶし薬局)	7:59	7:59
頓原	8:00	8:00
交流センターとんぼら	-	8:01
上町	-	8:02
ふれあい大橋	-	8:03
小和田	-	8:05
古城	-	8:06
頓原	-	8:07
飯南病院(こぶし薬局)	-	8:08

**D 都加賀・奥畑**  
スクールバス混乗

頓原⇒都加賀⇒奥畑⇒頓原⇒来島

バス停名	①
頓原	7:17
道の駅とんぼら	7:19
恩谷	7:24
殿居	7:27
国倉	7:28
都加賀	7:29
殿居	7:31
道の駅とんぼら	7:37
張戸	7:43
松の前	7:45
内谷入口	7:46
奥畑公会堂	7:47
三田橋	(着) 7:48 (発) 7:49
奥畑公会堂	7:50
内谷入口	7:51
松の前	7:52
張戸	7:54
迫	7:55
ふれあい大橋	7:57
上町	7:58
交流センターとんぼら	7:59
頓原	8:05
飯南病院(こぶし薬局)	8:06
田鍬橋	8:07
琴弾山	8:08
大内谷	8:09
佐見	8:10
井羅谷	8:11
高津屋橋	8:12
佐見権現	8:13
保賀	8:14
下三日市国道	8:15
三日市	8:16
来島交流センター	8:17
来島診療所	8:18

角井方面と都加賀・奥畑方面で運行している  
スクールバス混乗は、一般の方もご利用いただけます。  
『飯南町デマンドバス』と合わせてご利用ください。



B 谷・赤名・頓原線

頓原⇒赤名⇒谷・大和

バス停名	①	②	③	④
道の駅とんぼら	-	13:31	16:35	18:45
飯南病院	-	13:42	16:46	18:57
来島交流センター	-	14:00	17:04	19:08
来島診療所	-	14:01	17:05	19:09
赤名駅	6:44	14:11	17:15	19:19
赤名	6:45	14:12	17:16	19:20
飯南町役場	6:48	14:14	17:18	19:23
千束	6:50	14:16	17:20	19:25
中通会館	6:51	14:17	17:21	19:26
福田	6:52	14:18	17:22	19:27
幸々田	6:53	14:19	17:23	19:28
市の原	6:54	14:20	17:24	19:29
塩谷	6:55	14:21	17:25	19:30
湯屋	6:56	14:22	17:26	19:31
教永寺前	6:57	14:23	17:27	19:32
井戸谷上	6:58	14:24	17:28	19:33
城山	6:59	14:25	17:29	19:34
谷	7:00	14:26	17:30	19:35
一貫田	7:01	14:27	17:31	19:36
畑田上	7:02	14:28	17:32	19:37
畑田下	7:03	14:29	17:33	19:38
都橋	7:08	14:34	17:38	19:43
下本郷		14:35	17:39	19:44
郵便局		14:36	17:40	19:45
本郷		14:37	17:41	19:46
御領橋		14:38	17:42	19:47
都賀大橋		14:39	17:43	19:48
大和小学校		14:40	17:44	19:49
都賀西		14:41	17:45	19:50
GR大和	7:10	14:45	17:48	19:53

谷・大和⇒赤名⇒頓原

バス停名	⑤	⑥	⑦	⑧
GR大和	7:15	14:50	18:15	
大和小学校	7:19			
都賀西	7:20			
都賀大橋	7:20			
御領橋	7:21			
本郷	7:22			
郵便局	7:23			
下本郷	7:24			
都橋	7:25	14:52	18:17	
畑田下	7:30	14:57	18:22	
畑田上	7:31	14:58	18:23	
一貫田	7:32	14:59	18:24	
谷	7:33	15:00	18:25	
城山	7:34	15:01	18:26	
井戸谷上	7:35	15:02	18:27	
教永寺前	7:36	15:03	18:28	
湯屋	7:37	15:04	18:29	
塩谷	7:38	15:05	18:30	
市の原	7:39	15:06	18:31	
幸々田	7:40	15:07	18:32	
福田	7:41	15:08	18:33	
中通会館	7:42	15:09	18:34	
千束	7:43	15:10	18:35	待機
飯南町役場	7:46	15:12	18:38	18:50
赤名	7:47	15:13	18:40	18:52
赤名駅	7:48	15:14	18:41	18:53
来島診療所	7:59	15:26		19:04
来島交流センター	8:00	15:27		19:05
飯南病院	8:11	15:42		19:17
道の駅とんぼら	8:22	15:52		19:26

※『待機』は「赤名」または「赤名駅」で発車時間まで待機します。

★「都橋」から「GR大和」までの区間が美郷町です。  
飯南町と美郷町をまたいでの利用は町外運賃(大人:400円、高校生:200円)となります。  
(運賃については5頁の「運賃について」を参照)

飯南町では

便利な飯南町デマンドバスが運行しています！

志々・頓原・来島・赤名地区の対象エリアにお住まいの方は  
利用登録をされるとどなたでもご利用できます。

※対象エリアと運行時間については、次ページ以降をご覧ください。



利用登録の仕方

役場または各支所に設置している利用登録票に必要事項を記入し、窓口へ提出してください。また、電話による登録も可能です。



▲上の車両が目印！

予約の方法

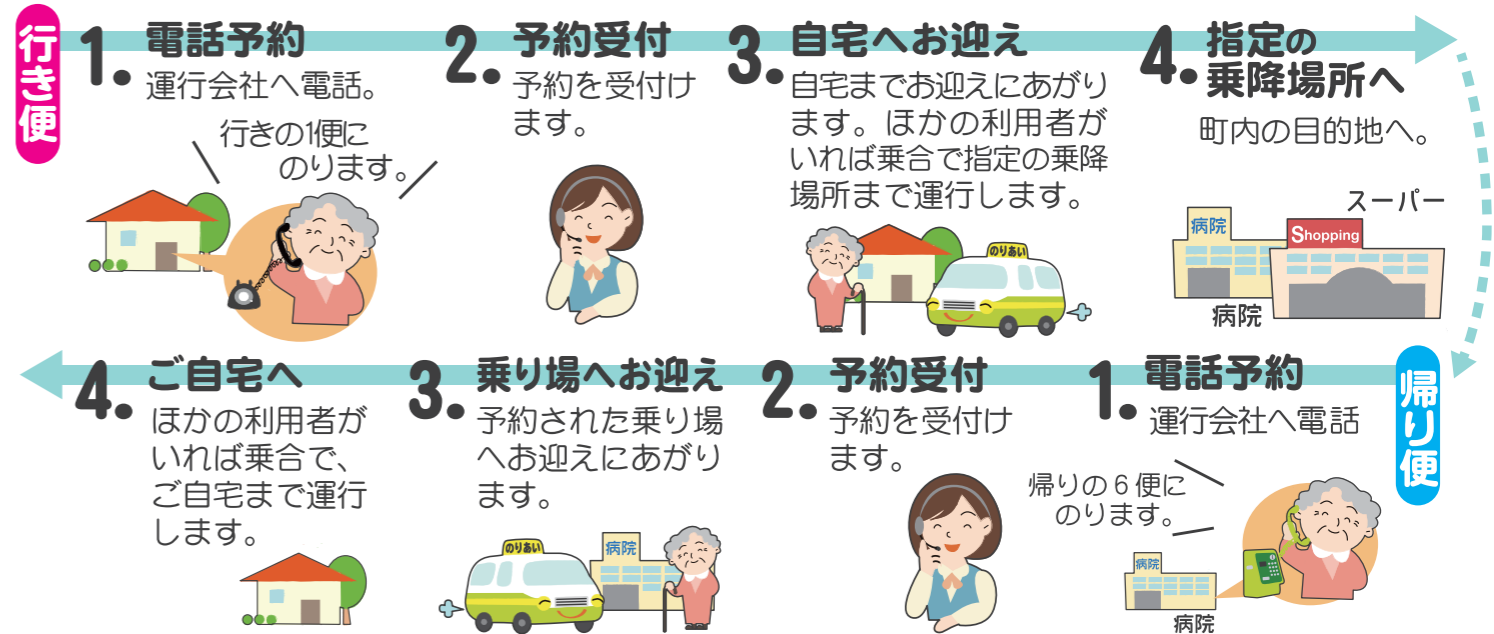

ご注意

- 周辺の道路事情や天候によっては自宅まで行けない場合があります。
- 行き便で降りる場所、帰り便で乗る場所は、指定された各地区内の乗降場所のみとなります。
- 予約状況によって、出発時刻、到着時刻は変わります。時間に余裕を持ってご利用ください。
- 受付時間は平日の8時～18時です。出発時刻の1時間前まで(第1便は前日の18時まで)に予約してください。
- ご利用には事前登録が必要です。

デマンドバスに関するお問合せ

飯南町住民課

☎76-2213

(ご予約は各地区の運行会社へ)



志々・頓原エリア

志々・長谷

飯南町デマンドバスとは、概ね運行時間が決まっており、事前に予約いただいた方の自宅を回って決められた目的地に運ぶ交通手段です。

【初めてのご利用には事前登録が必要です】

運行ルート

長谷・獅子・八神・角井地区と、頓原中心部を結んで運行します。  
行き便で降りるバス停、帰り便で乗るバス停は右図の乗降場所になります。

飯南町デマンドバス運行のご案内



志々・頓原エリア

花栗・佐見・敷波・奥畑・頓原・都加賀

飯南町デマンドバスとは、概ね運行時間が決まっており、事前に予約いただいた方の自宅を回って決められた目的地に運ぶ交通手段です。

【初めてのご利用には事前登録が必要です】

運行ルート

花栗・佐見・敷波・奥畑・頓原・都加賀地区と、頓原中心部を結んで運行します。  
行き便で降りるバス停、帰り便で乗るバス停は右図の乗降場所になります。

飯南町デマンドバス運行のご案内



運行日

毎日運行  
(土・日・祝は運休)

運賃

1乗車 300円

専用の定期券・回数券もあります

生活路線バスと乗り継ぐ際は200円引  
※障がい者手帳をお持ちの方およびその介助者の方は半額、高校生は半額、中学生以下は無料

行き便

※1 ご自宅からの出発時間は予約状況によって決定するためご予約時に運行会社からお伝えいたします。

飯南町デマンドバス	第1便	第2便	第3便	第4便
角井 八神・志津見	6:30~ 6:50頃	8:20~ 8:40頃	10:20~ 10:40頃	13:10~ 13:30頃
▲ さつき会館	7:00頃	8:50頃	10:50頃	13:40頃
獅子 長谷	7:10~ 7:20頃	9:00~ 9:10頃	11:00~ 11:10頃	13:50~ 14:00頃
● 飯南病院 エルシー	7:30頃	9:20頃	11:20頃	14:10頃
交流センターとんばら ラムネ銀泉 道の駅とんばら	7:35頃	9:25頃	11:25頃	14:15頃

乗り継ぎが可能な生活路線バス

▲ さつき会館	須佐方面へ	発	7:50	-	-	16:33
● 飯南病院	赤名方面へ	発	7:31	10:24	12:01	-
	吉田方面へ	発	7:53	10:05	-	-

乗り継ぎが可能な生活路線バス

▲ さつき会館	須佐方面から	着	-	-	-	17:57
● 飯南病院	赤名方面から	着	11:46	13:50	16:40	18:06
	吉田方面から	着	12:01	-	-	17:09

帰り便

飯南町デマンドバス	第5便	第6便	第7便	第8便
● 飯南病院 エルシー	12:05頃	14:10頃	16:50頃	18:25頃
交流センターとんばら ラムネ銀泉 道の駅とんばら	12:10頃	14:15頃	16:55頃	18:30頃
長谷 獅子	12:20~ 12:30頃	14:25~ 14:35頃	17:05~ 17:15頃	18:40~ 18:50頃
▲ さつき会館	12:40頃	14:45頃	17:25頃	19:00頃
八神・志津見 角井	12:50~ 13:10頃	14:55~ 15:15頃	17:35~ 17:55頃	19:10~ 19:30頃

※2 ご自宅への到着時間は予約状況によって決定するためご予約時に運行会社からお伝えいたします。

運行日

毎日運行  
(土・日・祝は運休)

運賃

1乗車 300円

専用の定期券・回数券もあります

生活路線バスと乗り継ぐ際は200円引  
※障がい者手帳をお持ちの方およびその介助者の方は半額、高校生は半額、中学生以下は無料

行き便

飯南町デマンドバス	第1便	第2便	第3便	第4便
花栗・佐見 敷波・奥畑 上区・頓原 都加賀	7:10~ 8:00頃	9:00~ 9:50頃	10:55~ 11:45頃	13:10~ 14:00頃
● 飯南病院 エルシー	8:10頃	10:00頃	11:55頃	14:10頃
交流センターとんばら ラムネ銀泉 道の駅とんばら	8:15頃	10:05頃	12:00頃	14:15頃

乗り継ぎが可能な生活路線バス

● 飯南病院	赤名方面へ	発	-	10:24	12:01	-
	吉田方面へ	発	-	10:05	13:50	-

乗り継ぎが可能な生活路線バス

● 飯南病院	赤名方面から	着	11:46	13:50	16:40	18:06
	吉田方面から	着	12:01	-	-	18:40

帰り便

飯南町デマンドバス	第5便	第6便	第7便	第8便
● 飯南病院 エルシー	11:55頃	14:10頃	16:50頃	18:25頃
交流センターとんばら ラムネ銀泉 道の駅とんばら	12:00頃	14:15頃	16:55頃	18:30頃
都加賀・頓原 上区・奥畑	12:10~ 13:00頃	14:25~ 15:15頃	17:05~ 17:55頃	18:40~ 19:30頃
敷波・佐見 花栗	到着時間は予約状況によって決定するためご予約時に運行会社からお伝えいたします。			

ご予約(変更・取消)・お問合せは  
ニコニコタクシー まで

☎72-0003

受付時間  
8:00~18:00

※出発の1時間前まで(第1便は前日の18時まで)に予約をしてください。

ご予約(変更・取消)・お問合せは  
ニコニコタクシー まで

☎72-0003

受付時間  
8:00~18:00

※出発の1時間前まで(第1便は前日の18時まで)に予約をしてください。

来島エリア

# 下来島・野萱

令和8年4/1より

## 飯南病院 まで 運行します!

飯南町デマンドバスとは、概ね運行時間が決まっており、事前に予約いただいた方の自宅を回って決められた目的地に運ぶ交通手段です。

【初めてのご利用には事前登録が必要です】

### 運行ルート

下来島・野萱地区と、来島中心部を結んで運行します。行き便で降りるバス停、帰り便で乗るバス停は右図の乗降場所になります。

## 飯南町デマンドバス 運行のご案内



来島エリア

# 小田真木・上来島

令和8年4/1より

## 飯南病院 まで 運行します!

飯南町デマンドバスとは、概ね運行時間が決まっており、事前に予約いただいた方の自宅を回って決められた目的地に運ぶ交通手段です。

【初めてのご利用には事前登録が必要です】

### 運行ルート

小田真木・上来島地区と、来島中心部を結んで運行します。行き便で降りるバス停、帰り便で乗るバス停は右図の乗降場所になります。

## 飯南町デマンドバス 運行のご案内



運行日

### 毎日運行 (土・日・祝は運休)

運賃

### 1乗車 300円

専用の定期券・回数券もあります

生活路線バスと乗り継ぐ際は200円引

※障がい者手帳をお持ちの方およびその介助者の方は半額、高校生は半額、中学生以下は無料

運行日

### 毎日運行 (土・日・祝は運休)

運賃

### 1乗車 300円

専用の定期券・回数券もあります

生活路線バスと乗り継ぐ際は200円引

※障がい者手帳をお持ちの方およびその介助者の方は半額、高校生は半額、中学生以下は無料

### 行き便

飯南町デマンドバス	第1便	第2便	第3便	第4便
川尻(下来島)	7:40~	9:10~	12:00~	14:30~
松本・保賀(下来島)	8:05頃	9:35頃	12:25頃	14:55頃
野萱	出発時間は予約状況によって決定するため ご予約時に運行会社からお伝えいたします。			
ジュンテンドー	8:10頃	9:40頃	12:30頃	15:00頃
来島診療所	8:15頃	9:45頃	12:35頃	15:05頃
★来島交流センター Aコープきじま	8:20頃	9:50頃	12:40頃	15:10頃
加田の湯	8:25頃	9:55頃	12:45頃	15:15頃
●飯南病院	8:40頃	10:10頃	13:00頃	15:30頃

### 乗り継ぎが可能な生活路線バス

★来島交流センター				
赤名方面へ	発 8:57	10:38	14:00	-
頓原・吉田方面へ	発 -	9:50	13:35	16:25
頓原方面へ	発 -	-	-	15:27
●飯南病院				
須佐方面へ	発 -	-	-	15:52

### 乗り継ぎが可能な生活路線バス

★来島交流センター				
赤名方面から	着 9:50	11:35	16:25	17:49
頓原・吉田方面から	着 10:38	12:15	17:30	18:54
頓原方面から	着 -	-	17:04	-

●飯南病院				
須佐方面から	着 9:58	-	-	18:32

### 帰り便

飯南町デマンドバス	第5便	第6便	第7便	第8便
●飯南病院	10:30頃	13:00頃	17:00頃	18:30頃
加田の湯	10:45頃	13:15頃	17:15頃	18:45頃
★来島交流センター Aコープきじま	10:50頃	13:20頃	17:20頃	18:50頃
来島診療所	10:55頃	13:25頃	17:25頃	18:55頃
ジュンテンドー	11:00頃	13:30頃	17:30頃	19:00頃
野萱	11:05~	13:35~	17:35~	19:05~
松本・保賀(下来島)	11:30頃	14:00頃	18:00頃	19:30頃
川尻(下来島)	到着時間は予約状況によって決定するため ご予約時に運行会社からお伝えいたします。			

### 行き便

飯南町デマンドバス	第1便	第2便	第3便	第4便
小田	7:40~	9:10~	12:00~	14:30~
真木	8:05頃	9:35頃	12:25頃	14:55頃
上来島	出発時間は予約状況によって決定するため ご予約時に運行会社からお伝えいたします。			
ジュンテンドー	8:10頃	9:40頃	12:30頃	15:00頃
来島診療所	8:15頃	9:45頃	12:35頃	15:05頃
★来島交流センター Aコープきじま	8:20頃	9:50頃	12:40頃	15:10頃
加田の湯	8:25頃	9:55頃	12:45頃	15:15頃
●飯南病院	8:40頃	10:10頃	13:00頃	15:30頃

### 乗り継ぎが可能な生活路線バス

★来島交流センター				
赤名方面へ	発 8:57	10:38	14:00	-
頓原・吉田方面へ	発 -	9:50	13:35	16:25
頓原方面へ	発 -	-	-	15:27
●飯南病院				
須佐方面へ	発 -	-	-	15:52

### 乗り継ぎが可能な生活路線バス

★来島交流センター				
赤名方面から	着 9:50	11:35	16:25	17:49
頓原・吉田方面から	着 10:38	12:15	17:30	18:54
頓原方面から	着 -	-	17:04	-

●飯南病院				
須佐方面から	着 9:58	-	-	18:32

### 帰り便

飯南町デマンドバス	第5便	第6便	第7便	第8便
●飯南病院	10:30頃	13:00頃	17:00頃	18:30頃
加田の湯	10:45頃	13:15頃	17:15頃	18:45頃
★来島交流センター Aコープきじま	10:50頃	13:20頃	17:20頃	18:50頃
来島診療所	10:55頃	13:25頃	17:25頃	18:55頃
ジュンテンドー	11:00頃	13:30頃	17:30頃	19:00頃
上来島	11:05~	13:35~	17:35~	19:05~
真木	11:30頃	14:00頃	18:00頃	19:30頃
小田	到着時間は予約状況によって決定するため ご予約時に運行会社からお伝えいたします。			

ご予約・お問合せ (変更・取消)は (有)赤来交通 まで

# ☎76-2110

受付時間  
8:00~18:00

※出発の1時間前まで(第1便は前日の18時まで)に予約をしてください。

ご予約・お問合せ (変更・取消)は (有)赤来交通 まで

# ☎76-2110

受付時間  
8:00~18:00

※出発の1時間前まで(第1便は前日の18時まで)に予約をしてください。

赤名エリア

下赤名・上赤名

令和8年4/1より

飯南病院まで  
運行します!

飯南町デマンドバスとは、概ね運行時間が決まっており、事前に予約いただいた方の自宅を回って決められた目的地に運ぶ交通手段です。

【初めてのご利用には事前登録が必要です】

### 運行ルート

赤名地区の各地域（下赤名や上赤名）と、赤名中心部を結んで運行します。  
行き便で降りるバス停、帰り便で乗るバス停は右図の乗降場所になります。

## 飯南町デマンドバス 運行のご案内



# 飯南町 デマンドバス Q&A

**飯南町デマンドバスは  
タクシーとは異なります!**  
〔のりあい〕で運行する公共交通です。

### 問1

誰でも利用することができますか?

- 志々・頓原・来島・赤名地区にお住まいの方であれば、お子様から高齢者までどなたでも利用できます（ただし、車いすでのご利用はできません。）
- **利用される際には事前登録が必要です。**（予約の方法は10ページをご覧ください。）登録は随時受け付けております。詳しくは飯南町住民課へお問い合わせください。

### 問2

タクシーのようにいつでもどこでも行けますか?

- 概ね運行時刻（ダイヤ）が決まっていますので、タクシーのように好きな時刻に利用することはできません。また、利用エリアを超えて他の地区に行くことはできません。
- **自宅⇒指定の乗降場所、指定の乗降場所⇒自宅の運行となります。**（乗降場所から乗降場所への移動はできません。）

### 問3

事前に予約をしましたが、当日変更できますか?

- 変更の場合は、**必ず変更される便の出発1時間前までに**運行会社へご連絡ください。

### 問4

家の近くまで迎えに来てくれるということですが、どこまで来てくれますか?

- 周辺の道路環境や積雪の状況などによって異なります。詳しくは予約の際に、運行会社にご確認ください。
- **注**：原則、玄関近くの町道までになり、木戸道までは入りません。
- **注**：5分待っても指定の場所に来られなければ出発します。

### 問5

病院の診察状況によって、帰りの時間がわかりません。帰りの便の予約はどうしたらいいですか?

- **運行する時間の1時間前までであれば予約は可能です。**病院などから運行会社へご連絡ください。

### 問6

定員が9人ということですが10人以上予約があったらどうなりますか?

- **予約の時点で10人以上になったら、予約をお断りします。**次の便や別の日の飯南町デマンドバス、または民間タクシーをご利用ください。
- **注**：予約は先着順です。

### 運行日

**毎日運行**  
(土・日・祝は運休)

### 運賃

**1乗車 300円** 生活路線バスと乗り継ぐ際は200円引  
※障がい者手帳をお持ちの方およびその介助者の方は半額、高校生は半額、中学生以下は無料  
専用の定期券・回数券もあります

### 行き便

\*1 ご自宅からの出発時間は予約状況によって決定するためご予約時に運行会社からお伝えいたします。

飯南町デマンドバス	第1便	第2便	第3便	第4便
下赤名	6:50~	8:30~	11:30~	14:00~
上赤名	7:10頃※1	8:50頃※1	11:50頃※1	14:20頃※1
赤名連坦地・町営バス車庫	7:15頃	8:55頃	11:55頃	14:25頃
飯南町役場・赤名駅・道の駅赤来高原	7:20頃	9:00頃	12:00頃	14:30頃
JAしまね赤来支店	7:25頃	9:05頃	12:05頃	14:35頃
来島診療所 来島交流センター	7:35頃	9:15頃	12:15頃	14:45頃
● 飯南病院	7:50頃	9:30頃	12:30頃	15:00頃

### 乗り継ぎが可能な生活路線バス

◆ 赤名駅

三次方面から	着	-	12:57	17:05	18:32
頓原・吉田方面から	着	-	12:27	-	17:45
頓原方面から	着	9:08	-	17:15	-

● 飯南病院

須佐方面から	着	9:58	-	-	18:32
--------	---	------	---	---	-------

### 帰り便

飯南町デマンドバス	第5便	第6便	第7便	第8便
● 飯南病院	10:00頃	12:30頃	17:00頃	18:30頃
来島診療所 来島交流センター	10:15頃	12:45頃	17:15頃	18:45頃
JAしまね赤来支店	10:20頃	12:50頃	17:20頃	18:50頃
◆ 飯南町役場・赤名駅・道の駅赤来高原	10:25頃	12:55頃	17:25頃	18:55頃
赤名連坦地・町営バス車庫	10:30頃	13:00頃	17:30頃	19:00頃
下赤名	10:40~	13:10~	17:40~	19:10~
上赤名	11:00頃※2	13:30頃※2	18:00頃※2	19:30頃※2

\*2 到着時間は予約状況によって決定するためご予約時に運行会社からお伝えいたします。

ご予約・お問合せ (変更・取消)は **(有)赤来交通**まで

**☎76-2110** 受付時間 8:00~18:00

※出発の1時間前まで（第1便は前日の18時まで）に予約をしてください。

## 飯南町生活路線バス時刻表

---

発行日 令和8年3月

発行 飯南町

編集 飯南町 住民課

〒690-3513 島根県飯石郡飯南町下赤名880番地

電話 0854-76-2213